

REGIA NATIONALA A PADURILOR-ROMSILVA
CUI RO 1590120 J40/450/1991
DIRECTIA SILVICA CLUJ
OCOLUL SILVIC HUEDIN
STR. GH. DOJA , NR. 7, LOC. HUEDIN
RO23RZBR0000060001714745
Telefon : 0264/351888 ; Fax : 0264/354204
E-mail :
Nr. *3567/14.08.2024*

NOTIFICARE

In conformitate cu prevederile O.M. nr.767/2018, va semnalam faptul ca pe suprafata de padure proprietate privata a Composesoratului Rogojel, in U.P. I Rogojel, u.a : 26A,26B,31B,88B,95F,96B,94D,95C, au fost puse in valoare produse accidentale I, arbori uscati si in curs de uscare, infestati cu ipidae, constituindu-se partizile: **2883 VI. Nonii si 2879 Composes. Rogojel**, in volum de 480.16 mc, respectiv 291.32 mc.

Anexam prezentei notificari urmatoarele :

- Actul de punere in valoare la partizile: **2883 VI. Nonii si 2879 Composes. Rogojel**
- copie dupa descrierea parcelara, pentru u.a. 26A,26B,31B,88B,95F,96B,94D,95C, din U.P. I Rogojel
- copie aviz C.T.A.S. nr. 593/12.12.2018 si O.M. 857/14.04.2022
- fotografii din suprafata afectata

La prezenta notificare facem urmatoarele specificari :

- volumul care se va recolta din unitatile amenajistice incluse in SUP A, se va precompta din posibilitate, **fiind necesara aprobarea depasirii posibilitatii anuale**
- pentru extragerea acestor produse accidentale, din cateva unitati amenajistice, **este necesara aprobarea pentru derogare de la amenajament**
- arboretele afectate nu sunt situate in afara arealului natural de vegetatie
- punerea in valoare s-a facut in arborete cuprinse in aria naturala protejata ROSPA 0081 Muntii Apuseni Vladeasa

Sef Ocol
ing. Simplicean Horea



Intocmit
ing. Neag Calin



ACT DE PUNERE ÎN VALOARE NR. 2400198501260

Unitate de Producție: I - Rogojel

Denumire A.P.V: 2883 VL. NONII

| | | | | |
|---|--|--|---------------|--------|
| Suprafață totală act - (ha): 8.0 Tratament: T. PRODUSE ACCIDENTALE I Natura Produsului: PRODUSE ACCIDENTALE Tehnologia de Exploatare: TRUNCHIURI SI CATARGE Data inventarierii: 05.08.2024 Anul exploatării: 2024 Procedeeul de inventariere: FIR CU FIR Ciocan forma CIRCULARĂ nr.: PS7332 Accesibilitate: 1001-1500 | Informații privind N.T.S.M. | Grupa de specii | Nr. de arbori | Volum |
| | Stâncării pe - (ha): Arbori putregăioși - (buc): cu un volum de - (mc): Iescarii - (buc): cu un volum de - (mc): | Rășinoase FAG Quercinee Diverse tari Diverse moi | 500 | 480.16 |
| | Total: | | 500 | 480.16 |

| Specia | SORTARE DIMENSIONALĂ | | | | | | | Lemn lucru | Coajă | Lemn de foc | | Volum brut |
|--------|----------------------|--------|-------|-------|-------|----|------|------------|-------|-------------|----|------------|
| | G1 | G2 | G3 | M1 | M2 | M3 | LS | | | Total | VF | |
| MOLID | 172.12 | 130.10 | 44.62 | 38.98 | 11.14 | | 3.41 | 400.37 | 38.38 | 41.41 | | 480.16 |
| TOTAL | 172.12 | 130.10 | 44.62 | 38.98 | 11.14 | | 3.41 | 400.37 | 38.38 | 41.41 | | 480.16 |

| U.A. | Suprafață (ha) | | Vârsta ani | Panta G | Semintș utilizabil | | | | Total volum brut | |
|------|----------------|-------|------------|---------|--------------------|--------|------------|---|------------------|--------|
| | Par cursă | UA | | | % | S. tot | Compoziție | | | H. |
| 26 A | 2.80 | 10.78 | 122 | 36.00 | | | | 0 | | 147.28 |
| 26 B | 4.20 | 14.20 | 122 | 30.00 | | | | 0 | | 224.71 |
| 31 B | 1.00 | 6.30 | 137 | 27.00 | | | | 0 | | 108.17 |

| U.A. | MO | Volum |
|-------|--------|--------|
| 26 A | 147.28 | 147.28 |
| 26 B | 224.71 | 224.71 |
| 31 B | 108.17 | 108.17 |
| Total | 480.16 | 480.16 |

| U.A. | Specia | Diametre | | Înălțimi | | Vârsta | Vol. arb | Nr. arb | Creștere | Sortare dimensională | | | | | | | Coajă | Lemn foc | | Volum brut |
|--------------------|--------|----------|-------|----------|-------|--------|----------|---------|----------|----------------------|--------|-------|-------|-------|----|------|-------|----------|----|------------|
| | | dt | dcg | ht | hc | | | | | G1 | G2 | G3 | M1 | M2 | M3 | LS | | Total | VF | |
| 26 A | MO | 32.17 | 37.38 | 23.27 | 23.27 | 122 | 0.96 | 154 | | 54.21 | 39.73 | 13.77 | 12.12 | 3.37 | | 1.02 | 11.89 | 11.17 | | 147.28 |
| Total U.A.: 26 A | | | | | | | | | | 54.21 | 39.73 | 13.77 | 12.12 | 3.37 | | 1.02 | 11.89 | 11.17 | | 147.28 |
| 26 B | MO | 31.28 | 38.86 | 23.39 | 23.39 | 122 | 0.91 | 248 | | 77.33 | 58.49 | 22.40 | 19.42 | 5.48 | | 1.78 | 17.89 | 21.92 | | 224.71 |
| Total U.A.: 26 B | | | | | | | | | | 77.33 | 58.49 | 22.40 | 19.42 | 5.48 | | 1.78 | 17.89 | 21.92 | | 224.71 |
| 31 B | MO | 34.29 | 35.08 | 23.15 | 23.15 | 137 | 1.10 | 98 | | 40.58 | 31.88 | 8.45 | 7.44 | 2.29 | | 0.61 | 8.60 | 8.32 | | 108.17 |
| Total U.A.: 31 B | | | | | | | | | | 40.58 | 31.88 | 8.45 | 7.44 | 2.29 | | 0.61 | 8.60 | 8.32 | | 108.17 |
| Total General U.A. | | | | | | | | | | 172.12 | 130.10 | 44.62 | 38.98 | 11.14 | | 3.41 | 38.38 | 41.41 | | 480.16 |

Șef Ocol,

SIMPLICEAN HOREA

Întocmit

Birou Fond Forestier,

Verificat,

ACT DE PUNERE ÎN VALOARE NR. 2400198501220

Unitate de Producție: I - Rogojel
Denumire A.P.V.: 2879 COMPOSES. ROGOJEL

| | | | | |
|---|--|--|---------------|--------|
| Suprafață totală act - (ha): 2.6 Tratament: T. PRODUSE ACCIDENTALE I Natura Produsului: PRODUSE ACCIDENTALE Tehnologia de Exploatare: TRUNCHIURI SI CATARGE Data inventarierii: 06.08.2024 Anul exploatării: 2024 Procedeul de inventariere: FIR CU FIR Ciocan forma CIRCULARĂ nr.: PS727/2 Accesibilitate: >1500 | Informații privind N.T.S.M. | Grupa de specii | Nr. de arbori | Volum |
| | Stâncării pe - (ha): Arbori putregăioși - (buc): cu un volum de - (mc): Iescării - (buc): cu un volum de - (mc): | Rășinoase FAG Quercinee Diverse tari Diverse moi | 514 | 291.32 |
| | Total: | | 514 | 291.32 |

| Specia | SORTARE DIMENSIONALĂ | | | | | | | Lemn lucru | Coajă | Lemn de foc | | Volum brut |
|--------------|----------------------|-------|-------|-------|-------|----|------|------------|-------|-------------|----|------------|
| | G1 | G2 | G3 | M1 | M2 | M3 | LS | | | Total | VF | |
| MOLID | 22.71 | 95.66 | 51.13 | 47.50 | 11.42 | | 3.81 | 232.23 | 24.33 | 34.76 | | 291.32 |
| TOTAL | 22.71 | 95.66 | 51.13 | 47.50 | 11.42 | | 3.81 | 232.23 | 24.33 | 34.76 | | 291.32 |

| U.A. | Suprafață (ha) | | Vârsta ani | Panta G | Semințis utilizabil | | | | Total volum brut | |
|------|----------------|------|------------|---------|---------------------|--------|------------|------|------------------|--------|
| | Par cursă | UA | | | % | S. tot | Compoziție | H. | | |
| 88 B | 0.30 | 5.85 | 101 | 20.00 | | | | 0 | | 40.34 |
| 94 D | 1.50 | 5.32 | 101 | 20.00 | | | | 0 | | 149.20 |
| 95 C | 0.15 | 6.80 | 131 | 25.00 | 67.00 | 0.10 | | 10MO | 0.50 | 16.15 |
| 95 F | 0.30 | 1.60 | 96 | 25.00 | 50.00 | 0.15 | | 10MO | 0.50 | 50.48 |
| 96 B | 0.35 | 3.45 | 111 | 25.00 | 0.57 | 0.20 | | 10MO | 0.50 | 35.15 |

| U.A. | MO | Volum |
|--------------|--------|--------|
| 88 B | 40.34 | 40.34 |
| 94 D | 149.20 | 149.20 |
| 95 C | 16.15 | 16.15 |
| 95 F | 50.48 | 50.48 |
| 96 B | 35.15 | 35.15 |
| Total | 291.32 | 291.32 |

| U.A. | Specia | Diametre | | Înălțimi | | Vârsta | Vol. arb. | Nr. arb. | Creștere | Sortare dimensională | | | | | | | Coajă | Lemn foc | | Volum brut | |
|--------------------|--------|----------|-------|----------|-------|--------|-----------|----------|----------|----------------------|-------|-------|-------|-------|-------|------|-------|----------|-------|------------|--------|
| | | dt | dcq | ht | hc | | | | | G1 | G2 | G3 | M1 | M2 | M3 | LS | | Total | VF | | |
| 88 B | MO | 26.81 | 27.85 | 18.65 | 18.65 | 101 | 0.50 | 81 | | 1.64 | 12.90 | 7.56 | 7.13 | 1.69 | | 0.55 | 3.34 | 5.53 | | 40.34 | |
| Total U.A.: 88 B | | | | | | | | | 81 | | 1.64 | 12.90 | 7.56 | 7.13 | 1.69 | | 0.55 | 3.34 | 5.53 | | 40.34 |
| 94 D | MO | 26.48 | 29.19 | 19.86 | 19.86 | 101 | 0.51 | 292 | | 6.46 | 47.11 | 29.41 | 28.56 | 6.67 | | 2.24 | 12.88 | 15.87 | | 149.20 | |
| Total U.A.: 94 D | | | | | | | | | 292 | | 6.46 | 47.11 | 29.41 | 28.56 | 6.67 | | 2.24 | 12.88 | 15.87 | | 149.20 |
| 95 C | MO | 31.71 | 31.71 | 21.10 | 21.10 | 131 | 0.77 | 21 | | 1.31 | 7.31 | 2.22 | 1.48 | 0.41 | | 0.16 | 1.31 | 1.95 | | 16.15 | |
| Total U.A.: 95 C | | | | | | | | | 21 | | 1.31 | 7.31 | 2.22 | 1.48 | 0.41 | | 0.16 | 1.31 | 1.95 | | 16.15 |
| 95 F | MO | 28.84 | 31.00 | 20.63 | 20.63 | 96 | 0.64 | 79 | | 6.39 | 16.76 | 8.05 | 7.19 | 1.73 | | 0.59 | 4.17 | 5.60 | | 50.48 | |
| Total U.A.: 95 F | | | | | | | | | 79 | | 6.39 | 16.76 | 8.05 | 7.19 | 1.73 | | 0.59 | 4.17 | 5.60 | | 50.48 |
| 96 B | MO | 32.20 | 32.46 | 21.48 | 21.48 | 111 | 0.86 | 41 | | 6.91 | 11.58 | 3.89 | 3.14 | 0.92 | | 0.27 | 2.63 | 5.81 | | 35.15 | |
| Total U.A.: 96 B | | | | | | | | | 41 | | 6.91 | 11.58 | 3.89 | 3.14 | 0.92 | | 0.27 | 2.63 | 5.81 | | 35.15 |
| Total General U.A. | | | | | | | | | 514 | | 22.71 | 95.66 | 51.13 | 47.50 | 11.42 | | 3.81 | 24.33 | 34.76 | | 291.32 |

Șef Ocol,
SIMPLICEAN HOREA

Întocmit,

Birou Fond Forestier,

Verificat,

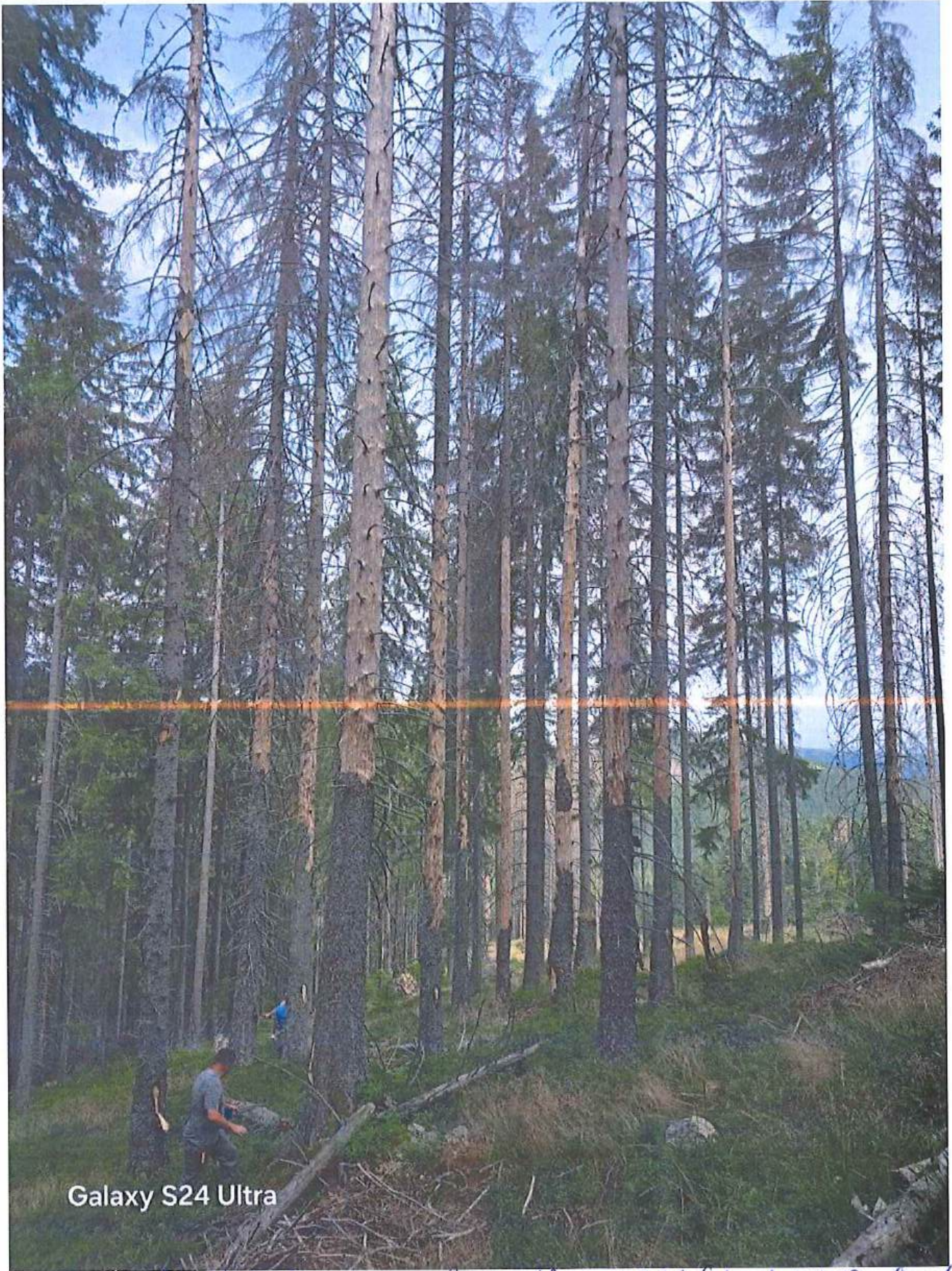

Galaxy S24 Ultra

05. Hudaia / U.P. in Copos Bogajel / wa 26 A1. / A2 / 147, 28 no 2, 8 / wa /
04.08.2024

[Yahoo Mail: Căutare, organizare, reușită](#)



Poză de la Neag Calin

From: neag calin (neagcalin@yahoo.com)

To: neagcalin@yahoo.com

Date: Saturday, August 10, 2024 at 11:50 AM GMT+3



O.S. Huedin / U.P.T. Copos - Pogonil / m.a. 31 Bl. / Nr. / 108, 17 m. / 10 km /
 04.08.2024

[Yahoo Mail: Căutare, organizare, reușită](#)



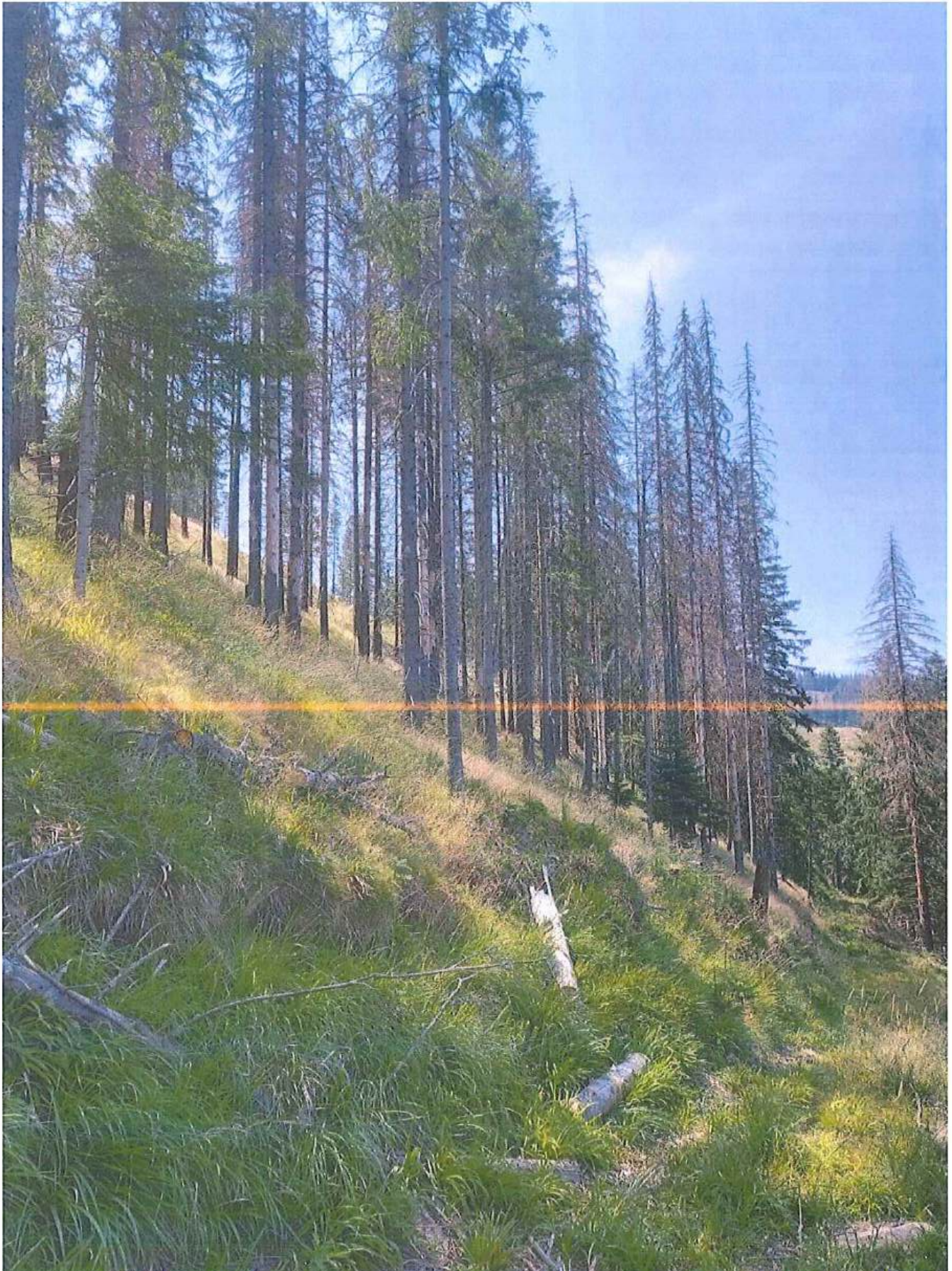

OS. Hurdin / U.P. în Corp. Pogonil / m.a. 8861. / A = / 40,34 ha / 0,3 ha /
04.08.2024

[Yahoo Mail: Căutare, organizare, reușită](#)



Poză de la Neag Calin

From: neag calin (neagcalin@yahoo.com)

To: neagcalin@yahoo.com

Date: Saturday, August 10, 2024 at 11:50 AM GMT+3



05. Aradim / V.P. - i Capoa - Dozjeli / ma 9401. / A2 / 149.2 m / 15 km /
04.08.2024

[Yahoo Mail: Căutare, organizare, reușită](#)



Poză de la Neag Calin

From: neag calin (neagcalin@yahoo.com)

To: neagcalin@yahoo.com

Date: Saturday, August 10, 2024 at 11:50 AM GMT+3



Galaxy S24 Ultra

0 S. Huedin / U.P. 2 Copos. Pozejal / u.a. 95 cl. / A2 / 16,15 mc / 0,15 ha



[Yahoo Mail: Căutare, organizare, reușită](#)

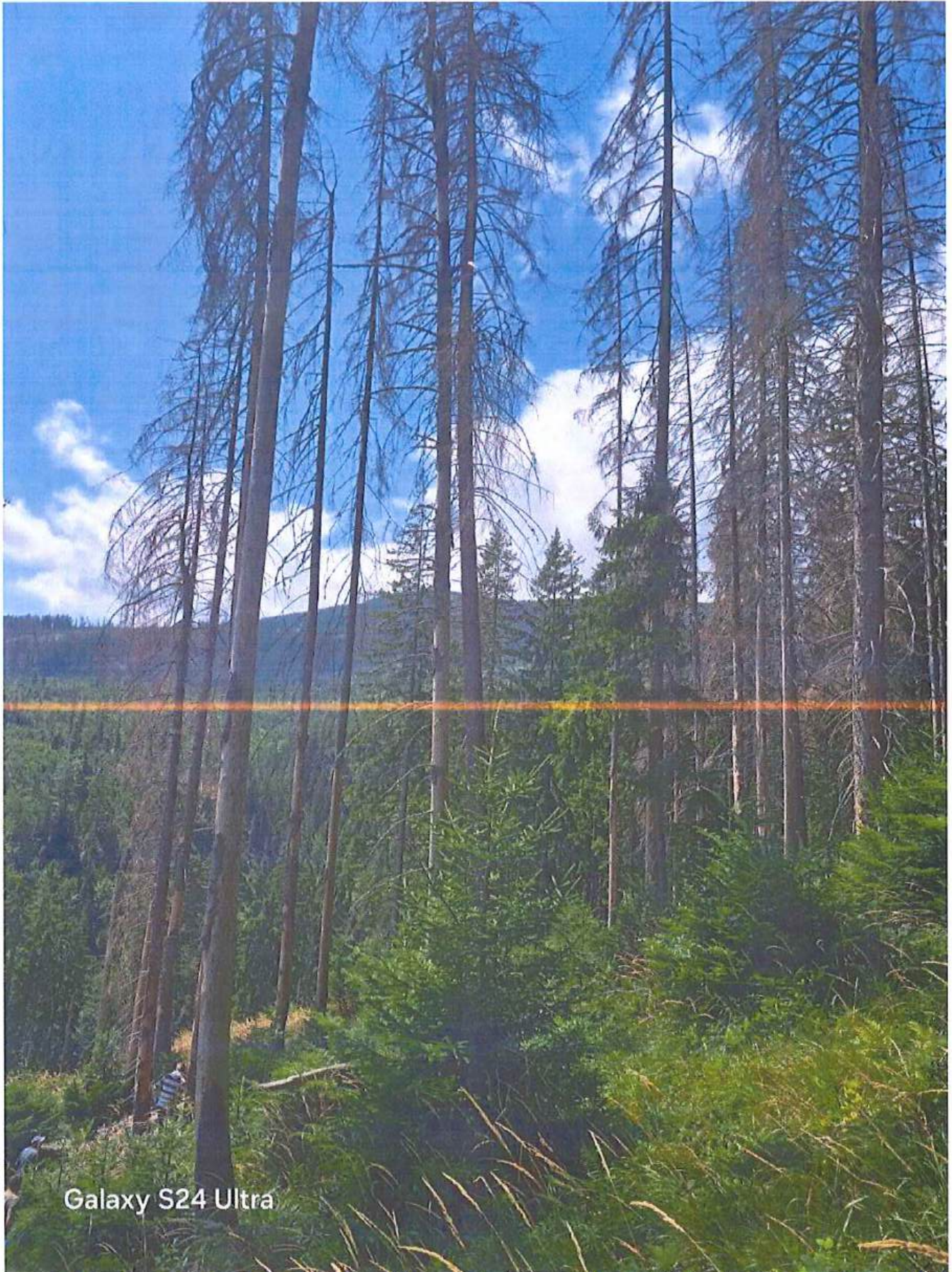

Galaxy S24 Ultra

O.S. Huedin / O.P. Ț. Căpșuș - Dojogel / n.a. 9661. / H / 35,15m / 0,35ha /
04.08.2024

[Yahoo Mail: Căutare, organizare, reușită](#)



| DESCRIEREA STATIONII SI ARBORETULUI | | | | | | | | | | | | | | ELM | P | M | VAR | DM | HM | C | A | EL | PROVE | VI | DENS | | VOLUM | | | CRE | |
|--|--|--|--|--|--|--|--|--|--|--|--|--|--|-------|----|----|-----|----|----|---|---|----|-------|----|------|-----|-------|-----|----|-----|---|
| 31 B 6.30 HA GF: 1-2C 5N SUP: M TS: 3333 TP: 1311 | | | | | | | | | | | | | | | | | | | | | | | | | ARB | R | RE | STA | CM | | M |
| SOL: 3201 Versant superior ondulat EXPOZITIE: N | | | | | | | | | | | | | | | | | | | | | | | | | | | | | | | |
| INC: 27 G ALTITUDINE: 1220 - 1300 M | | | | | | | | | | | | | | | | | | | | | | | | | | | | | | | |
| LITIERA: continua-normala TIP FLORA: Asperula-Dentaria | | | | | | | | | | | | | | | | | | | | | | | | | | | | | | | |
| Natural fundamental prod. sup. relativ-plurien | | | | | | | | | | | | | | | | | | | | | | | | | | | | | | | |
| COMP.ACTUALA: 8 MO 2 BR | | | | | | | | | | | | | | MO | 5 | IN | 130 | 52 | 32 | 2 | | .5 | RN | N | 0.30 | 247 | 1556 | 15 | | | |
| COMP.TEL: 4MO 3 BR 3 FA | | | | | | | | | | | | | | MO | 3 | IN | 70 | 32 | 26 | 2 | M | .5 | RN | N | 0.18 | 113 | 712 | 24 | | | |
| SORT: MO Gros,cherestea VARSTA EXPL.: | | | | | | | | | | | | | | BR | 2 | IN | 135 | 76 | 31 | 2 | M | .5 | RN | N | 0.12 | 99 | 624 | 60 | | | |
| SEM.UTIL: 7MO 2 BR 1 FA 10 ani 0.3S mixt | | | | | | | | | | | | | | TOTAL | | | | | | | | | | | | | | | | | |
| SUBARBORET: | | | | | | | | | | | | | | 130 | | | | | | | | | | | | | | | | | |
| DATE COMPL.: Alte date complement. | | | | | | | | | | | | | | 2 | | | | | | | | | | | | | | | | | |
| POL: ERZ: | | | | | | | | | | | | | | 0.6 | | | | | | | | | | | | | | | | | |
| LUCRARI EXEC.: 2010-T.produse accidentale | | | | | | | | | | | | | | 459 | | | | | | | | | | | | | | | | | |
| 2012-Taieri de conservare | | | | | | | | | | | | | | 2892 | | | | | | | | | | | | | | | | | |
| LUCRARI PROP.: TAIERI DE CONSERVARE | | | | | | | | | | | | | | 4 | | | | | | | | | | | | | | | | | |
| AJUTORAREA REG NATURALE INGRIJIREA SEMINTISULUI | | | | | | | | | | | | | | 4 | | | | | | | | | | | | | | | | | |
| DESCRIEREA STATIONII SI ARBORETULUI | | | | | | | | | | | | | | ELM | P | M | VAR | DM | HM | C | A | EL | PROVE | VI | DENS | | VOLUM | | | CRE | |
| 31 C 5.80 HA GF: 1-5N SUP: A TS: 3332 TP: 1341 | | | | | | | | | | | | | | | | | | | | | | | | | ARB | R | RE | STA | CM | | M |
| SOL: 3201 Versant mijlociu ondulat EXPOZITIE: N | | | | | | | | | | | | | | | | | | | | | | | | | | | | | | | |
| INC: 26 G ALTITUDINE: 1200 - 1290 M | | | | | | | | | | | | | | | | | | | | | | | | | | | | | | | |
| LITIERA: continua-subtire TIP FLORA: Asperula-Dentaria | | | | | | | | | | | | | | | | | | | | | | | | | | | | | | | |
| Artificial de prod. mij. relativ-echien | | | | | | | | | | | | | | | | | | | | | | | | | | | | | | | |
| COMP.ACTUALA: 6 MO 2 BR 1 FA 1 PAM | | | | | | | | | | | | | | MO | 2 | IN | 30 | 12 | 10 | 3 | M | | RN | N | 0.18 | 29 | 168 | 24 | | | |
| COMP.TEL: 8MO 1 BR 1 PAM | | | | | | | | | | | | | | BR | 2 | IN | 20 | 6 | 5 | 3 | M | | RN | N | 0.18 | 12 | 70 | 60 | | | |
| SORT: MO Gros,cherestea VARSTA EXPL.: 110 ani | | | | | | | | | | | | | | FA | 1 | IN | 20 | 4 | 3 | 3 | M | | RN | N | 0.09 | 1 | 6 | 60 | | | |
| SEM.UTIL: | | | | | | | | | | | | | | MO | 4 | P | 20 | 6 | 5 | 3 | M | | NEC | N | 0.36 | 17 | 99 | 30 | | | |
| SUBARBORET: | | | | | | | | | | | | | | PAM | 1 | P | 20 | 6 | 5 | 3 | M | | NEC | N | 0.09 | 4 | 23 | 60 | | | |
| DATE COMPL.: Alte date complement. | | | | | | | | | | | | | | TOTAL | | | | | | | | | | | | | | | | | |
| POL: ERZ: | | | | | | | | | | | | | | 20 | | | | | | | | | | | | | | | | | |
| LUCRARI EXEC.: | | | | | | | | | | | | | | 3 | | | | | | | | | | | | | | | | | |
| LUCRARI PROP.: CURATIRI | | | | | | | | | | | | | | 0.9 | | | | | | | | | | | | | | | | | |
| RARITURI | | | | | | | | | | | | | | 63 | | | | | | | | | | | | | | | | | |
| LUCRARI PROP.: RARITURI | | | | | | | | | | | | | | 366 | | | | | | | | | | | | | | | | | |
| DESCRIEREA STATIONII SI ARBORETULUI | | | | | | | | | | | | | | ELM | P | M | VAR | DM | HM | C | A | EL | PROVE | VI | DENS | | VOLUM | | | CRE | |
| 32 A 9.70 HA GF: 1-5N SUP: A TS: 3332 TP: 1341 | | | | | | | | | | | | | | | | | | | | | | | | | ARB | R | RE | STA | CM | | M |
| SOL: 3201 Versant ondulat EXPOZITIE: N | | | | | | | | | | | | | | | | | | | | | | | | | | | | | | | |
| INC: 27 G ALTITUDINE: 1090 - 1300 M | | | | | | | | | | | | | | | | | | | | | | | | | | | | | | | |
| LITIERA: continua-subtire TIP FLORA: Asperula-Dentaria | | | | | | | | | | | | | | | | | | | | | | | | | | | | | | | |
| Natural fundamental prod. mij. relativ-echien | | | | | | | | | | | | | | | | | | | | | | | | | | | | | | | |
| COMP.ACTUALA: 7 MO 2 FA 1 PAM | | | | | | | | | | | | | | MO | 7 | IN | 30 | 14 | 13 | 3 | | .2 | RN | N | 0.70 | 165 | 1601 | 92 | | | |
| COMP.TEL: 7MO 2 FA 1 PAM | | | | | | | | | | | | | | FA | 2 | IN | 30 | 12 | 10 | 3 | M | .2 | RN | N | 0.20 | 21 | 204 | 110 | | | |
| SORT: MO Gros,cherestea VARSTA EXPL.: 110 ani | | | | | | | | | | | | | | PAM | 1 | P | 30 | 12 | 10 | 3 | M | .2 | NEC | N | 0.10 | 10 | 97 | 60 | | | |
| SEM.UTIL: | | | | | | | | | | | | | | TOTAL | | | | | | | | | | | | | | | | | |
| SUBARBORET: | | | | | | | | | | | | | | 30 | | | | | | | | | | | | | | | | | |
| DATE COMPL.: Alte date complement. | | | | | | | | | | | | | | 3 | | | | | | | | | | | | | | | | | |
| POL: ERZ: | | | | | | | | | | | | | | 1.0 | | | | | | | | | | | | | | | | | |
| LUCRARI EXEC.: 2009-T.produse accidentale | | | | | | | | | | | | | | 196 | | | | | | | | | | | | | | | | | |
| LUCRARI PROP.: RARITURI | | | | | | | | | | | | | | 1902 | | | | | | | | | | | | | | | | | |
| LUCRARI PROP.: RARITURI | | | | | | | | | | | | | | 110 | | | | | | | | | | | | | | | | | |
| DESCRIEREA STATIONII SI ARBORETULUI | | | | | | | | | | | | | | ELM | P | M | VAR | DM | HM | C | A | EL | PROVE | VI | DENS | | VOLUM | | | CRE | |
| 32 B 3.50 HA GF: 1-2C 5N SUP: M TS: 3332 TP: 1341 | | | | | | | | | | | | | | | | | | | | | | | | | ARB | R | RE | STA | CM | | M |
| SOL: 3201 Versant superior ondulat EXPOZITIE: N | | | | | | | | | | | | | | | | | | | | | | | | | | | | | | | |
| INC: 20 G ALTITUDINE: 1260 - 1300 M | | | | | | | | | | | | | | | | | | | | | | | | | | | | | | | |
| LITIERA: continua-normala TIP FLORA: Asperula-Dentaria | | | | | | | | | | | | | | | | | | | | | | | | | | | | | | | |
| Natural fundamental prod. mij. relativ-echien | | | | | | | | | | | | | | | | | | | | | | | | | | | | | | | |
| COMP.ACTUALA: 10 MO | | | | | | | | | | | | | | MO | 10 | IN | 75 | 28 | 24 | 3 | | .5 | RN | N | 0.90 | 508 | 1778 | 95 | | | |
| COMP.TEL: 10MO | | | | | | | | | | | | | | TOTAL | | | | | | | | | | | | | | | | | |
| SORT: MO Gros,cherestea VARSTA EXPL.: | | | | | | | | | | | | | | 75 | | | | | | | | | | | | | | | | | |
| SEM.UTIL: | | | | | | | | | | | | | | 3 | | | | | | | | | | | | | | | | | |
| SUBARBORET: | | | | | | | | | | | | | | 0.9 | | | | | | | | | | | | | | | | | |
| DATE COMPL.: Alte date complement. | | | | | | | | | | | | | | 508 | | | | | | | | | | | | | | | | | |
| POL: ERZ: | | | | | | | | | | | | | | 1778 | | | | | | | | | | | | | | | | | |
| LUCRARI EXEC.: 2013-T.igiiena | | | | | | | | | | | | | | 95 | | | | | | | | | | | | | | | | | |
| 2014-T.igiiena | | | | | | | | | | | | | | 95 | | | | | | | | | | | | | | | | | |
| LUCRARI PROP.: T.IGIENA | | | | | | | | | | | | | | 95 | | | | | | | | | | | | | | | | | |

| DESCRIEREA STATIUNII SI ARBORETULUI | | | | | | | | | | | | | | ELM ARB | P R P | M R E | VAR STA ANI | DM CM | HM M | C L P | A MES TEC | EL AG AJ | PROVE NIENTA | VI TA LI | DENS | | VOLUM | | Anul insusirii | Nr. pu valc | |
|--|--|--|--|--|--|--|--|--|--|--|--|--|--|----------------|-------------|----------------|-------------------|----------------|----------------|-------------|-----------------|----------------|-----------------|----------------|----------------------|-----------------|-------------------|--|-------------------|-------------------|----|
| | | | | | | | | | | | | | | | | | | | | | | | | | CONS | MC/ HA | MC/ UA | | | | |
| 88 B 5.85 HA GF: 1-3F 5N SUP: M TS: 2311 TP: 1153 SOL: 4101 Versant mijlociu ondulat EXPOZITIE: NE INC: 20 G ALTITUDINE: 1500-1570 M LITIERA: continua-subtire TIP FLORA: Vaccinium Natural fundamental prod. inf. relativ-echien COMP.ACTUALA: 10 MO COMP.TEL: 10MO SORT: MO Gros,cherestea VARSTA EXPL.: SEM.UTIL: SUBARBORET: DATE COMPL.: Doborituri izolate Alte date complement. POL: ERZ: LUCRARI EXEC.: LUCRARI PROP.: TAIERI DE CONSERVARE AJUTORAREA REG NATURALE | | | | | | | | | | | | | | MO | 10 | IN | 95 | 34 | 20 | 4 | | .5 | RN | N | 0.70 | 307 | 1796 | | | 19 | 21 |
| TOTAL | | | | | | | | | | | | | | | | | 95 | | | | | | | | 0.7 | 307 | 1796 | | | | |
| 88 C 2.45 HA GF: 1-5N SUP: A TS: 2333 TP: 1211 SOL: 3201 Versant mijlociu ondulat EXPOZITIE: NE INC: 30 G ALTITUDINE: 1185-1295 M LITIERA: continua-normala TIP FLORA: Oxalis-Dentaria Natural fundamental prod. sup. relativ-plurien COMP.ACTUALA: 2 BR 8 MO COMP.TEL: 6MO 4 BR SORT: MO Gros si f.gros,cherestea VARSTA EXPL.: 110 ani SEM.UTIL: 6MO 4 BR 5 ani 0.3S mixt SUBARBORET: DATE COMPL.: Roca la suprafata/0,1S Alte date complement. POL: ERZ: LUCRARI EXEC.: LUCRARI PROP.: T.PROGRESIVE(p lum.,rac)IMPAD AJUTORAREA REG NATURALE INGRUIREA SEMINTISULUI | | | | | | | | | | | | | | BR MO MO | 2 6 2 | IN IN IN | 140 110 75 | 60 48 30 | 30 31 27 | 2 2 2 | M M M | .6 .6 .4 | RN RN RN | N N N | 0.08 0.24 0.08 | 49 180 66 | 120 441 162 | | | | |
| TOTAL | | | | | | | | | | | | | | | | | 110 | | | | 2 | | | | 0.4 | 295 | 723 | | | | |
| 88 D 5.10 HA GF: 1-5N SUP: A TS: 2332 TP: 1114 SOL: 3201 Versant mijlociu ondulat EXPOZITIE: SE INC: 25 G ALTITUDINE: 1275-1380 M LITIERA: continua-normala TIP FLORA: Oxalis-Dentaria Natural fundamental prod. mij. relativ-echien COMP.ACTUALA: 10 MO COMP.TEL: 7MO 2 LA 1 BR SORT: MO Gros,cherestea VARSTA EXPL.: 100 ani SEM.UTIL: 9MO 1 BR 10 ani 0.7S intim SUBARBORET: DATE COMPL.: Alte date complement. POL: ERZ: LUCRARI EXEC.: LUCRARI PROP.: T.PROGRESIVE(racordare)IMPAD INGRUIREA SEMINTISULUI | | | | | | | | | | | | | | MO MO | 6 4 | IN IN | 100 75 | 42 30 | 29 24 | 3 3 | | .5 .4 | RN RN | N N | 0.12 0.08 | 65 40 | 332 204 | | | | |
| TOTAL | | | | | | | | | | | | | | | | | 100 | | | | 3 | | | | 0.2 | 105 | 536 | | | | |
| 88 E 1.70 HA GF: 1-5N SUP: A TS: 2332 TP: 1114 SOL: 3201 Versant mijlociu ondulat EXPOZITIE: E INC: 20 G ALTITUDINE: 1410-1500 M LITIERA: continua-normala TIP FLORA: Oxalis-Dentaria Natural fundamental prod. mij. relativ-echien COMP.ACTUALA: 10 MO COMP.TEL: 8MO 2 LA SORT: MO Gros,cherestea VARSTA EXPL.: 95 ani SEM.UTIL: 10MO 10 ani 0.2S intim SUBARBORET: DATE COMPL.: Doborituri izolate Alte date complement. POL: ERZ: LUCRARI EXEC.: LUCRARI PROP.: T.RASE,IMPADURIRI INGRUIREA CULTURILOR | | | | | | | | | | | | | | MO | 10 | IN | 95 | 36 | 24 | 3 | | .4 | RN | N | 0.20 | 109 | 185 | | | | |
| TOTAL | | | | | | | | | | | | | | | | | 95 | | | | 3 | | | | 0.2 | 109 | 185 | | | | |



| DESCRIEREA STATIONII SI ARBORETULUI | | | | | | | | | | | | | | ELM | P | M | VAR | DM | HM | C | A | EL | PROVE | VI | DENS | | VOLUM | | Nr. d pun in valoi | | | |
|--|--|--|--|--|--|--|--|--|--|--|--|--|--|-----|----|----|-----|----|----|---|---|----|-------|----|------|-----|-------|------|-----------------------------|----|---|---|
| | | | | | | | | | | | | | | | | | | | | | | | | | ARB | P | RE | STA | | CM | M | L |
| 95 C 6.80 HA GF: 1-3F 5N SUP: M TS: 2332 TP: 1114 SOL: 3201 Versant mijlociu ondulat EXPOZITIE: NE INC: 25 G ALTITUDINE: 1400 - 1500 M LITIERA: continua-normala Natural fundamental prod. mij. COMP.ACTUALA: 10 MO COMP.TEL: 10MO SORT: MO Gros,cherestea TIP FLORA: Oxalis-Dentaria relativ-echien VARSTA EXPL.: SEM.UTIL: 10MO 10 ani 0.15 intim SUBARBORET: DATE COMPL.: Doboritori izolate Alte date complement. POL: LUCRARI EXEC.: ERZ: LUCRARI PROP.: TAIERI DE CONSERVARE AJUTORAREA REG NATURALE INGRIJIREA SEMINTISULUI | | | | | | | | | | | | | | MO | 10 | IN | 125 | 46 | 27 | 3 | | .5 | RN | N | 0.60 | 397 | 2700 | | | | | |
| TOTAL | | | | | | | | | | | | | | | | | 125 | | | | | | | | | 0.6 | 397 | 2700 | | | | |
| 95 D 0.70 HA GF: 1-3F 5N SUP: M TS: 2332 TP: 1114 SOL: 3201 Versant mijlociu ondulat EXPOZITIE: E INC: 15 G ALTITUDINE: 1490 M LITIERA: continua-subtire Natural fundamental prod. mij. COMP.ACTUALA: 10 MO COMP.TEL: 10MO SORT: MO Gros,cherestea TIP FLORA: Oxalis-Dentaria relativ-plurien VARSTA EXPL.: SEM.UTIL: SUBARBORET: DATE COMPL.: Alte date complement. POL: LUCRARI EXEC.: ERZ: LUCRARI PROP.: T.IGIENA | | | | | | | | | | | | | | MO | 4 | IN | 75 | 30 | 22 | 3 | G | .5 | RN | N | 0.28 | 140 | 98 | | | | | |
| | | | | | | | | | | | | | | MO | 6 | IN | 35 | 16 | 14 | 3 | | .4 | RN | N | 0.42 | 110 | 77 | | | | | |
| TOTAL | | | | | | | | | | | | | | | | | 35 | | | | | | | | | | 0.7 | 250 | 175 | | | |
| 95 E 1.60 HA GF: 1-5N SUP: A TS: 2332 TP: 1114 SOL: 3201 Versant mijlociu ondulat EXPOZITIE: NE INC: 28 G ALTITUDINE: 1235 - 1295 M LITIERA: interupta-subtire Natural fundamental prod. mij. COMP.ACTUALA: 6 MO 3 BR 1 SAC COMP.TEL: 6MO 4 BR SORT: MO Gros,cherestea TIP FLORA: Oxalis-Dentaria relativ-echien VARSTA EXPL.: 110 ani SEM.UTIL: SUBARBORET: DATE COMPL.: Alte date complement. POL: LUCRARI EXEC.: ERZ: LUCRARI PROP.: CURATIRI | | | | | | | | | | | | | | MO | 6 | IN | 10 | 4 | 4 | 3 | | | RN | N | 0.54 | 17 | 27 | | | | | |
| | | | | | | | | | | | | | | BR | 3 | IN | 10 | 4 | 4 | 3 | M | | RN | N | 0.27 | 12 | 19 | | | | | |
| | | | | | | | | | | | | | | SAC | 1 | IN | 10 | 4 | 4 | 3 | M | | RN | N | 0.09 | 2 | 3 | | | | | |
| TOTAL | | | | | | | | | | | | | | | | | 10 | | | | | | | | | | 0.9 | 31 | 49 | | | |
| 95 F 1.60 HA GF: 1-5N SUP: A TS: 2332 TP: 1114 SOL: 3201 Versant mijlociu ondulat EXPOZITIE: SE INC: 25 G ALTITUDINE: 1315 - 1380 M LITIERA: continua-normala Natural fundamental prod. mij. COMP.ACTUALA: 10 MO COMP.TEL: 10MO SORT: MO Gros,cherestea TIP FLORA: Oxalis-Dentaria relativ-echien VARSTA EXPL.: 100 ani SEM.UTIL: SUBARBORET: DATE COMPL.: Uscare slaba Alte date complement. POL: LUCRARI EXEC.: ERZ: LUCRARI PROP.: T.IGIENA(T.progressive decli) | | | | | | | | | | | | | | MO | 6 | IN | 90 | 36 | 24 | 3 | | .4 | RN | N | 0.48 | 271 | 434 | | | | | |
| | | | | | | | | | | | | | | MO | 4 | IN | 60 | 24 | 19 | 3 | M | .4 | RN | N | 0.32 | 130 | 208 | | | | | |
| TOTAL | | | | | | | | | | | | | | | | | 90 | | | | | | | | | | 0.8 | 401 | 642 | | | |

DESCRIEREA STATIUNII SI ARBORETULUI
 96 A 6.00 HA GF: 1-5N SUP: A TS: 2332 TP: 1114
 SOL: 3201 Versant inferior ondulat EXPOZITIE: NV
 INC: 30 G ALTITUDINE: 970 - 1200 M
 LITIERA: continua-subtire TIP FLORA: Asparula-Oxalis
 Artificial de prod. mij. relativ-echien
 COMP.ACTUALA: 4 MO 2 BR 3 FA 1 FR
 COMP.TEL: 4MO 3 FA 2 BR 1 FR
 SORT: MO Gros,cherestea VARSTA EXPL.: 110 ani
 SEM.UTIL:
 SUBARBORET:
 DATE COMPL.: Roca la suprafata/0,1S Alte date complement.
 POL: ERZ:
 LUCRARI EXEC.:
 LUCRARI PROP.: CURATIRI

| ELM | P | M | VAR | DM | HM | C | A | EL | PROVE | VI | DENS | | VOLUM | | | CRE |
|-------|---|----|-----|----|----|---|---|----|-------|----|------|----|-------|----|---|-----|
| | | | | | | | | | | | ARB | RE | STA | CM | M | |
| MO | 4 | P | 15 | 4 | 4 | 3 | M | | NEC | N | 0.36 | 12 | 72 | 24 | | |
| BR | 2 | IN | 15 | 6 | 5 | 3 | M | | RN | N | 0.18 | 12 | 72 | 60 | | |
| FA | 3 | IN | 15 | 4 | 4 | 3 | M | | RN | N | 0.27 | 6 | 36 | 18 | | |
| FR | 1 | P | 15 | 4 | 4 | 3 | M | | NEC | N | 0.09 | 2 | 12 | 8 | | |
| TOTAL | | | 15 | | | | 3 | | | | 0.9 | 32 | 192 | 4 | | |

DESCRIEREA STATIUNII SI ARBORETULUI
 96 B 3.45 HA GF: 1-3F5N SUP: M TS: 2332 TP: 1114
 SOL: 3201 Versant mijlociu ondulat EXPOZITIE: NE
 INC: 25 G ALTITUDINE: 1405 - 1465 M
 LITIERA: continua-normala TIP FLORA: Oxalis-Dentaria
 Natural fundamental prod. mij. relativ-echien
 COMP.ACTUALA: 10 MO
 COMP.TEL: 10MO
 SORT: MO Gros,cherestea VARSTA EXPL.:
 SEM.UTIL: 10MO 5 ani 0.1S intim
 SUBARBORET:
 DATE COMPL.: Doborituri izolate Alte date complement.
 POL: ERZ:
 LUCRARI EXEC.:
 LUCRARI PROP.: TAIERI DE CONSERVARE
 AJUTORAREA REG NATURALE INGRIJIREA SEMINTISULUI

| ELM | P | M | VAR | DM | HM | C | A | EL | PROVE | VI | DENS | | VOLUM | | | CRE |
|-------|----|----|-----|----|----|---|---|----|-------|----|------|-----|-------|----|---|-----|
| | | | | | | | | | | | ARB | RE | STA | CM | M | |
| MO | 10 | IN | 105 | 36 | 26 | 3 | | .6 | RN | N | 0.70 | 441 | 1521 | 45 | | |
| TOTAL | | | 105 | | | | 3 | | | | 0.7 | 441 | 1521 | 45 | | |

DESCRIEREA STATIUNII SI ARBORETULUI
 96 C 4.10 HA GF: 1-5N SUP: A TS: 2332 TP: 1341
 SOL: 3201 Versant mijlociu ondulat EXPOZITIE: NV
 INC: 28 G ALTITUDINE: 1110 - 1235 M
 LITIERA: continua-normala TIP FLORA: Oxalis-Dentaria
 Natural fundamental prod. mij. relativ-plurieu
 COMP.ACTUALA: 4 BR 2 MO 4 FA
 COMP.TEL: 6MO 2 BR 2 FA
 SORT: BR Gros si f.gros,cherestea VARSTA EXPL.: 110 ani
 SEM.UTIL: 6MO 2 BR 2 FA 10 ani 0.3S mixt
 SUBARBORET:
 DATE COMPL.: Roca la suprafata/0,2S Doborituri izolate
 Alte date complement.
 POL: ERZ:
 LUCRARI EXEC.:
 LUCRARI PROP.: T.PROGRESIVE(punere lumina)
 AJUTORAREA REG NATURALE INGRIJIREA SEMINTISULUI

| ELM | P | M | VAR | DM | HM | C | A | EL | PROVE | VI | DENS | | VOLUM | | | CRE |
|-------|---|----|-----|----|----|---|---|----|-------|----|------|-----|-------|-----|---|-----|
| | | | | | | | | | | | ARB | RE | STA | CM | M | |
| BR | 3 | IN | 135 | 66 | 29 | 3 | M | .6 | RN | N | 0.12 | 55 | 226 | 60 | | |
| MO | 1 | IN | 135 | 60 | 30 | 3 | M | .6 | RN | N | 0.04 | 24 | 98 | 45 | | |
| FA | 3 | IN | 135 | 54 | 29 | 3 | M | .5 | RN | N | 0.12 | 73 | 299 | 60 | | |
| BR | 1 | IN | 80 | 32 | 24 | 3 | M | .4 | RN | N | 0.04 | 12 | 49 | 30 | | |
| MO | 1 | IN | 80 | 32 | 26 | 3 | M | .4 | RN | N | 0.04 | 17 | 70 | 30 | | |
| FA | 1 | IN | 80 | 30 | 24 | 3 | M | .4 | RN | N | 0.04 | 23 | 94 | 30 | | |
| TOTAL | | | 135 | | | | 3 | | | | 0.4 | 204 | 836 | 210 | | |

DESCRIEREA STATIUNII SI ARBORETULUI
 96 D 6.10 HA GF: 1-5N SUP: A TS: 2332 TP: 1114
 SOL: 3201 Versant mijlociu ondulat EXPOZITIE: NE
 INC: 25 G ALTITUDINE: 1255 - 1355 M
 LITIERA: continua-normala TIP FLORA: Oxalis-Dentaria
 Natural fundamental prod. mij. relativ-echien
 COMP.ACTUALA: 4 BR 6 MO
 COMP.TEL: 8MO 1 LA 1 BR
 SORT: MO Gros,cherestea VARSTA EXPL.: 110 ani
 SEM.UTIL: 9MO 1 BR 10 ani 0.7S mixt
 SUBARBORET:
 DATE COMPL.: Alte date complement.
 POL: ERZ:
 LUCRARI EXEC.:
 LUCRARI PROP.: T.PROGRESIVE(racordare)IMPAD
 INGRIJIREA SEMINTISULUI

| ELM | P | M | VAR | DM | HM | C | A | EL | PROVE | VI | DENS | | VOLUM | | | CRE |
|-------|---|----|-----|----|----|---|---|----|-------|----|------|----|-------|-----|---|-----|
| | | | | | | | | | | | ARB | RE | STA | CM | M | |
| BR | 4 | IN | 130 | 58 | 32 | 2 | M | .5 | RN | N | 0.04 | 16 | 98 | 60 | | |
| MO | 6 | IN | 120 | 40 | 27 | 3 | | .5 | RN | N | 0.06 | 28 | 171 | 60 | | |
| TOTAL | | | 120 | | | | 3 | | | | 0.1 | 44 | 269 | 120 | | |

| Anul | Nr. de puneri in valoare |
|------|--------------------------|
| 23 | 250 |
| 24 | 277 |
| 25 | |
| 26 | |
| 27 | |
| 28 | |
| 29 | |
| 30 | |
| 31 | |
| 32 | |
| 33 | |
| 34 | |
| 35 | |
| 36 | |
| 37 | |
| 38 | |
| 39 | |
| 40 | |
| 41 | |
| 42 | |
| 43 | |
| 44 | |
| 45 | |
| 46 | |
| 47 | |
| 48 | |
| 49 | |
| 50 | |



| DESCRIEREA STATIONII SI ARBORETULUI | | | | | | | | | | | | | | ELM ARB | P R P | M R E P | VAR STA ANI | DM CM | HM M | C L P | A MES TEC | EL AG AJ | PROVE NIENTA | VI TA LI | DENS | | VOLUM | | Nr. act de punere in valoare |
|---|--|--|--|--|--|--|--|--|--|--|--|--|--|------------|-------------|------------------|-------------------|----------|---------|-------------|-----------------|----------------|-----------------|----------------|------|-----------|-----------|-----------|--|
| | | | | | | | | | | | | | | | | | | | | | | | | | CONS | MC/ HA | MC/ UA | MC/ UA | |
| 94 D 5.32 HA GF: 1-3F5N SUP: M TS: 2311 TP: 1153 SOL: 4101 Versant superior ondulat EXPOZITIE: NE INC: 20 G ALTITUDINE: 1415 - 1540 M LITIERA: continua-normala TIP FLORA: Vaccinium Natural fundamental prod. inf. relativ-echien COMP.ACTUALA: 10 MO COMP.TEL: 10MO SORT: MO Gros,cherestea VARSTA EXPL.: SEM.UTIL: 10MO 5 ani 0.2S intim SUBARBORET: DATE COMPL.: Uscare slaba Doborituri izolate Alte date complement. POL: ERZ: LUCRARI EXEC.: LUCRARI PROP.: TAIERI DE CONSERVARE AJUTORAREA REG NATURALE INGRUIREA SEMINTISULUI | | | | | | | | | | | | | | MO | 10 | IN | 95 | 32 | 22 | 4 | | 4 | RN | S | 0.70 | 351 | 1867 | | |
| TOTAL | | | | | | | | | | | | | | | | | | | | | | | | 0.7 | 351 | 1867 | | | |
| 94 E 2.00 HA GF: 1-5N SUP: A TS: 2332 TP: 1114 SOL: 3201 Versant mijlociu ondulat EXPOZITIE: N INC: 25 G ALTITUDINE: 1250 - 1330 M LITIERA: intrerupta-subtire TIP FLORA: Oxalis-Dentaria Natural fundamental prod. mij. relativ-echien COMP.ACTUALA: 10 MO COMP.TEL: 10MO SORT: MO Gros,cherestea VARSTA EXPL.: 100 ani SEM.UTIL: SUBARBORET: DATE COMPL.: Alte date complement. POL: ERZ: LUCRARI EXEC.: LUCRARI PROP.: CURATIRI RARITURI | | | | | | | | | | | | | | MO | 3 | IN | 25 | 10 | 8 | 3 | M | | RN | N | 0.27 | 31 | 62 | | |
| | | | | | | | | | | | | | | MO | 7 | P | 20 | 6 | 4 | 3 | | | NEC | N | 0.63 | 20 | 40 | | |
| TOTAL | | | | | | | | | | | | | | | | | | | | | | | | | 0.9 | 51 | 102 | | |
| 94 F 1.55 HA GF: 1-5N SUP: A TS: 2332 TP: 1114 SOL: 3201 Versant mijlociu ondulat EXPOZITIE: V INC: 20 G ALTITUDINE: 1240 M LITIERA: continua-subtire TIP FLORA: Asparula-Oxalis Natural fundamental prod. mij. relativ-echien COMP.ACTUALA: 9 MO 1 BR COMP.TEL: 8MO 2 BR SORT: MO Gros,cherestea VARSTA EXPL.: 110 ani SEM.UTIL: SUBARBORET: DATE COMPL.: Alte date complement. POL: ERZ: LUCRARI EXEC.: LUCRARI PROP.: CURATIRI RARITURI | | | | | | | | | | | | | | MO | 9 | IN | 20 | 10 | 9 | 3 | | | RN | N | 0.90 | 123 | 191 | | |
| | | | | | | | | | | | | | | BR | 1 | IN | 20 | 8 | 7 | 3 | M | | RN | N | 0.10 | 11 | 17 | | |
| TOTAL | | | | | | | | | | | | | | | | | | | | | | | | | 1.0 | 134 | 208 | | |
| 94 G 1.75 HA GF: 1-3F5N SUP: M TS: 2332 TP: 1151 SOL: 4101 Versant mijlociu ondulat EXPOZITIE: E INC: 20 G ALTITUDINE: 1325 - 1445 M LITIERA: continua-normala TIP FLORA: Vaccinium Natural fundamental prod. mij. relativ-echien COMP.ACTUALA: 10 MO COMP.TEL: 8MO 2 LA SORT: MO Gros,cherestea VARSTA EXPL.: SEM.UTIL: 10MO 5 ani 0.2S intim SUBARBORET: DATE COMPL.: Dob. destul de frecv. Alte date complement. POL: ERZ: LUCRARI EXEC.: LUCRARI PROP.: TAIERI DE CONSERVARE INGRUIREA SEMINTISULUI,IMP | | | | | | | | | | | | | | MO | 10 | IN | 95 | 30 | 24 | 3 | | 4 | RN | N | 0.10 | 66 | 116 | | |
| TOTAL | | | | | | | | | | | | | | | | | | | | | | | | | 0.1 | 66 | 116 | | |



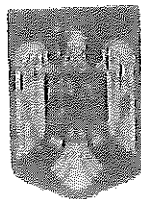

ORDIN

Nr. 497 / 14.04 / 2022

pentru aprobarea amenajamentului silvic al fondului forestier proprietate privată aparținând
Composesoratului Urbaniat Rogojel și Parohiei Ortodoxe Române Rogojel,
Unitatea de Producție I Rogojel, județul Cluj

Având în vedere Referatul de aprobare nr. R6958/11.03.2022 al Direcției politici și strategii în silvicultură,

În conformitate cu Avizul Comisiei tehnice de avizare pentru silvicultură din Ministerul Apelor și Pădurilor nr. 593/12.12.2018 și ținând cont de Avizul de mediu nr. 5/08.11.2021 emis de Agenția pentru Protecția Mediului Cluj,

În temeiul prevederilor art. 22 alin. (1) din Legea nr. 46/2008 - Codul silvic, republicată, cu modificările și completările ulterioare, ale art. 13 alin. (4) din Hotărârea Guvernului nr. 43/2020 privind organizarea și funcționarea Ministerului Mediului, Apelor și Pădurilor, precum și ale art. 57 alin. (1), (4), (5) din Ordonanța de urgență a Guvernului nr. 57/2019 privind Codul administrativ, cu modificările și completările ulterioare,

ministrul mediului, apelor și pădurilor emite următorul

ORDIN:

Art. 1. Se aprobă amenajamentul silvic al fondului forestier proprietate privată aparținând Composesoratului Urbaniat Rogojel și Parohiei Ortodoxe Române Rogojel, Unitatea de Producție I Rogojel, județul Cluj.

Art. 2. Direcția politici și strategii în silvicultură din cadrul Ministerului Mediului, Apelor și Pădurilor transmite prezentul ordin proprietarilor prevăzuți la art. 1, care răspund de aplicarea și respectarea prevederilor acestuia.

Art. 3. - Prezentul ordin s-a întocmit în 3 exemplare, două pentru emitent, iar al treilea pentru proprietarii prevăzuți la art. 1.

MINISTRUL MEDIULUI, APELOR ȘI PĂDURILOR

Barna TÂNCZOS

AVIZ CTAS nr. 593 din 12.12.2018
pentru amenajamentul silvic al fondului forestier proprietate privată aparținând
Composesoratului Urbarial Rogojel și Parohiei Ortodoxe Române Rogojel,
Unitatea de Producție I Rogojel, județul Cluj

1. Au participat la ședința de avizare:

Președinte de ședință: Dănuț Iacob

Membri CTAS: Ciprian Bădescu, Florin Achim, Ștefan Tamaș, Marian Tudoran, Eduard Voican, Sima Gabriel, Cristea Ioan, Gheorghe Gheorghiuță, Macău Cristian, Cristea Marius

2. Din analiza făcută în cadrul ședinței de avizare a rezultat:

- amenajamentul silvic al fondului forestier, proprietate privată aparținând Composesoratului Urbarial Rogojel și Parohiei Ortodoxe Române Rogojel, Unitatea de Producție I Rogojel, județul Cluj, s-a elaborat de S.C. New Way SRL Brașov, șef proiect ing. Boicu Vasile, expert CTAP ing. Nițoi Ion.

- amenajamentul silvic al fondului forestier, proprietate privată aparținând Composesoratului Urbarial Rogojel și Parohiei Ortodoxe Române Rogojel, Unitatea de Producție I Rogojel, județul Cluj, a fost avizat cu procesul verbal CTAP nr. 173 din 08.11.2018, recepționat de beneficiar și verificat de Garda Forestieră Cluj.

- perioada de aplicare a amenajamentului silvic al fondului forestier, proprietate privată aparținând Composesoratului Urbarial Rogojel și Parohiei Ortodoxe Române Rogojel, Unitatea de Producție I Rogojel, județul Cluj este 01.01.2018 – 31.12.2027.

3. Cu ocazia examinării amenajamentului, Comisia a constatat următoarele:

Documentele privind proprietatea: Procesele verbale de punere în posesie nr. 108/20.09.2003, nr. 145/27.09.2006, nr. 154/03.12.2003, nr. 382/25.04.2016 și Titlul de proprietate nr. 39/11.11.2002.

Suprafața inclusă în amenajament este de 763,33 ha, a făcut parte din O.S. Huedin (U.P. V Bologa Vlădeasa) și din pășunea împădurită aparținând Composesoratului Urbarial Rogojel (13,71 ha) și are ca folosințe: păduri și terenuri destinate împăduririi sau reîmpăduririi – 759,43 ha, terenuri afectate gospodăririi silvice – 0,9 ha și terenuri neproductive – 3,0 ha.

- Suprafața încadrată în grupa I funcțională este de 759,43 ha.

- Structura fondului forestier (date medii):

compoziție: 75MO 13FA 10BR 1PAM 1SAC; vârsta medie: 74 ani; volumul la ha: 293 m³; consistența medie: 0,69; clasa de producție medie: II.9; indicele de creștere curentă: 6,7 m³/an/ha; fond lemnos total: 222543 m³.

Procesul de producție s-a organizat în următoarele subunități de gospodărire:

S.U.P. A – Codru regulat – sortimente obișnuite:504,25 ha;
S.U.P. K – Rezervații de semințe:10,0 ha;
S.U.P. M – Păduri supuse regimului de conservare deosebită:245,18 ha.

Bazele de amenajare:

- regim: codru;
- compoziția țel: corespunzătoare tipului natural fundamental de pădure pentru arboretele exploatabile și compoziția țel la exploatabilitate pentru celelalte arborete;
- tratamente: tăieri progresive și tăieri rase;
- exploatabilitatea: de protecție pentru arboretele încadrate în grupa I funcțională;
- ciclu: S.U.P. A – 110 ani.

Posibilitatea:

- Posibilitatea de produse principale: 1810 m³/an;
- Volum de recoltat din produse secundare: 959 m³/an, din care rărituri 930 m³/an;
- Volum maxim posibil de extras prin lucrări de conservare: 632 m³/an.

Lucrări prevăzute în deceniul în curs:

- asigurarea regenerării naturale: 110,23 ha;
- îngrijirea culturilor tinere: 106,17 ha;
- degajări: - ;
- curățiri: 30,55 ha, 287 m³;
- rărituri: 258,84 ha, 9299 m³;
- tăieri de regenerare: 136,51 ha, 18103 m³, din care:
 - tăieri progresive: 123,98 ha, 16307 m³;
 - tăieri rase: 12,53 ha, 1796 m³.
- tăieri de igienă: 178,11 ha, 1430 m³;
- lucrări de conservare: 137,77 ha, 6322 m³;
- împăduriri: 68,67 ha.

4. Concluzii rezultate:

Se propune avizarea favorabilă a amenajamentului silvic al fondului forestier, proprietate privată aparținând Composesoratului Urbarial Rogojel și Parohiei Ortodoxe Române Rogojel, Unitatea de Producție I Rogojel, județul Cluj. Beneficiarii au obligația de a parcurge procedura legală de avizare de mediu, conform H.G. 1076/2004 privind stabilirea procedurii de realizare a evaluării de mediu pentru planuri și programe.

5. Comisia:

AVIZEAZĂ FAVORABIL

**Amenajamentul silvic al fondului forestier proprietate privată aparținând
Composesoratului Urbarial Rogojel și Parohiei Ortodoxe Române Rogojel,
Unitatea de Producție I Rogojel, județul Cluj**

6. Difuzarea prezentului aviz către toți factorii interesați se va face prin grija secretariatului CTAS din minister.

**Președinte CTAS,
Secretar de Stat**

Daniel – Constantin

